GIP-376
Villas et Maisons de village
1 140 000 euros
Surface : 250 m² - Terrain : 5000 m²

Vaucluse, CARPENTRAS, VILLA avec vue

Au sommet de la colline la plus prisée du Comtat Venaissin, avec **une vue imprenable** sur plus de 200°,
une *superbe villa a*u design moderne de 250 m2 avec piscine sur un terrain plat et arboré de 5000 m2.
La bâtisse a été agrandie et rénovée dans un *concept résolument contemporain.*
L'espace de vie de 110 m2 ouvre vers la piscine par de grandes baies vitrées et profite d'une belle lumière.
La cuisine, semi-indépendante est aménagée et équipée.
Côté nuit, **cinq grandes chambres dont une suite parentale** (possibilité d'en créer une seconde), une chambre indépendante en demi sous-sol et 3 salles de bains indépendantes.
Côté pratique, en demi sous-sol **un garage** de 45 m2 avec buanderie et cave.
Prestations de qualité: chauffage au sol électrique et climatisation réversible gainable.
Quelques marches sur la terrasse en travertin et l'on descend rejoindre **la piscine et le pool-house.**

UNE TRES BELLE VILLA AVEC UNE VUE A COUPER LE SOUFFLE.

G. IMMOBILIER de PRESTIGE
880, Chemin des Teyssières
84380 MAZAN, FRANCE
Tel : 06-61-11-30-58
Mail : contact@gimmobilierdeprestige.com

Rendez-vous sur notre site internet
http://www.gimmobilierdeprestige.com afin de découvrir nos autres biens immobiliers de
prestige, de luxe et d'exception en Provence et partout ailleurs.

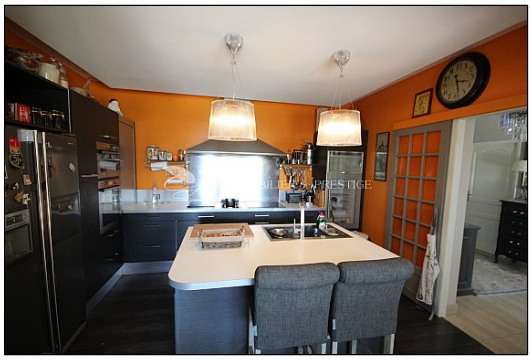

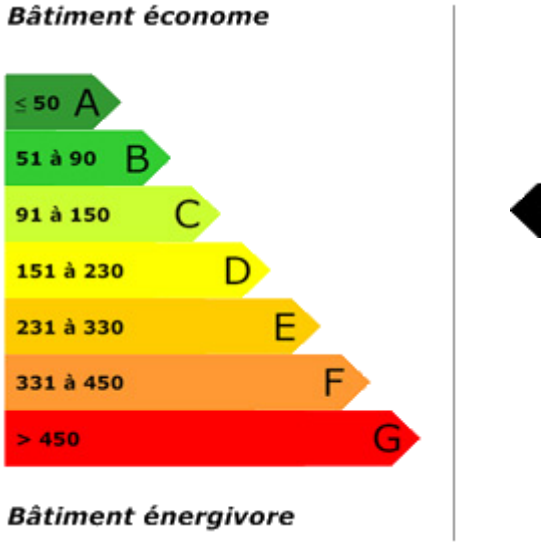
Bâtiment économe
≤ 50 A
51 à 90 B
91 à 150 C
151 à 230 D
231 à 330 E
331 à 450 F
> 450 G
Bâtiment énergivore

GES en cours