GIP-355
Mas et Propriétés
2 450 000 euros
Surface : 269 m² - Terrain : 772 m²

Une demeure incroyable avec vue en coeur de village

Au coeur du massif des Alpilles, il est ce joli village,Fontvieille, terre d'inspiration d'Alphonse Daudet qui venait s'y réfugier loin de l'agitation parisienne.
Dans le coeur du village, ancrée autour des roches,
une restauration de haute voltige pour cette **ancienne bergerie** qui s'est agrandie
en **une petite propriété** composée du *mas principal de 225 m2,*
d'une *maison d'invités indépendante de 43 m2,*
de plusieurs terrasses dont la plus belle qui surplombe les toits du village avec la piscine chauffée et la vue qui porte au loin jusqu'au moulin de Daudet , un immense patio...
d'un espace intimiste avec jacuzzi.
A l'ombre de la tonnelle du mas principal , on pénètre dans **le superbe espace à vivre de 90 m2** composée de la cuisine La Cornue blanche ouverte sur la salon avec cheminée . Une master bedroom de 20 m2 avec salle d'eau et dressing.
A l'étage, deux chambres avec salle d'eau et toilettes et une suite parentale avec dressing et salle de bains complète.
Pierre de Bourgogne au rez de chaussée et parefeuille au premier étage, poutres au plafond, murs en pierres jointées ou taillées, bois et fer forgé, une superbe alliance d'un ameublement contemporain avec une restauration de l'ancien pour ravir le regard. Sol chauffant/régrigérant.
Maison d'invités avec une chambre et salle d'eau.
Plusieurs fontaines...
Double garage de 40 m2.

BOUCHES DU RHÔNE FONTVIEILLE

G. IMMOBILIER de PRESTIGE
880, Chemin des Teyssières
84380 MAZAN, FRANCE
Tel : 06-61-11-30-58
Mail : contact@gimmobilierdeprestige.com

Rendez-vous sur notre site internet
http://www.gimmobilierdeprestige.com afin de découvrir nos autres biens immobiliers de
prestige, de luxe et d'exception en Provence et partout ailleurs.

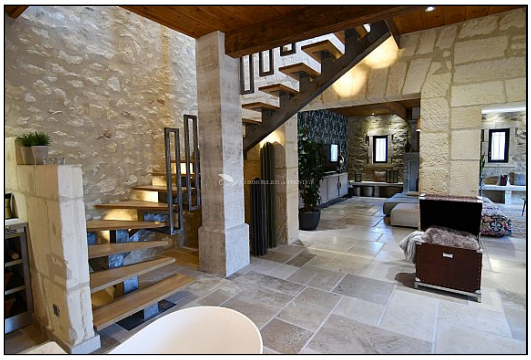

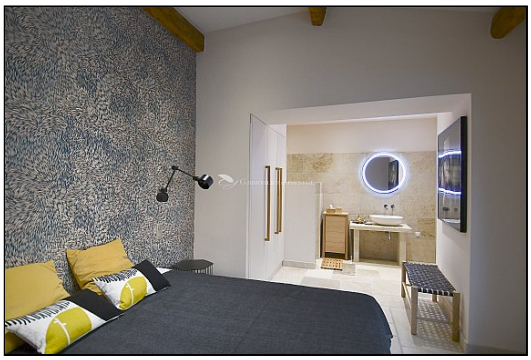

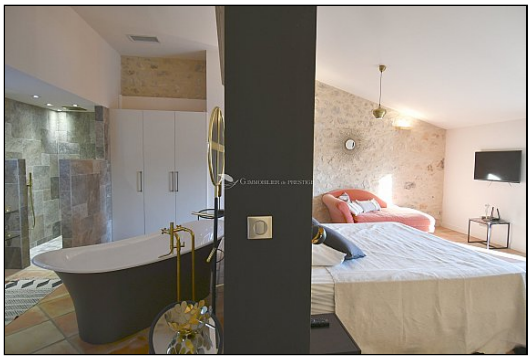

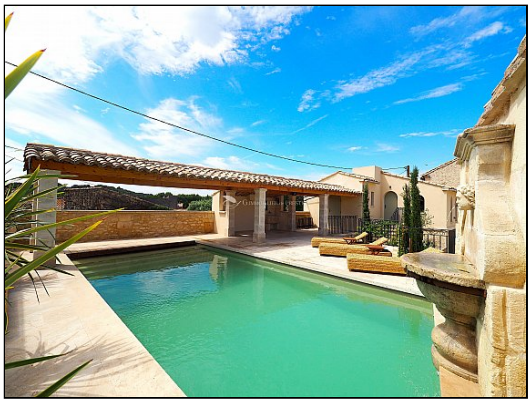

DPE en cours

GES en cours