GIP-647
Villas et Maisons de village
880 000 euros
Surface : 228 m² - Terrain : 13000 m²

Le Beaucet, une maison atypique avec vue

En position dominante, entre vue Ventoux et vue village, en pleine nature et en harmonie avec la végétation,
construite en 2010, une maison atypique de 230 m2 environ sur un terrain de 13 000 m2 environ.
Les espaces de vie se déclinent en grandes pièces lumineuses avec de belles ouvertures vers l'extérieur:
une cuisine moderne (avec arrière cuisine) ouverte sur un espace salle à manger est séparée par une bibliothèque/ bureau du spacieux salon de 60 m2 qui profite d'une belle hauteur sous plafond avec cheminée.
A l'étage deux chambres et une salle d'eau.
Au rez de chaussée une salle d'eau et un espace chambre à imaginer avec une chambre en soupente.
Un atelier au sous-sol de 110 m2 environ, trois chalets parsemés dans la végétation.
Une orangeraie de 45 m2.
Une partie de la bâtisse en ossature bois Douglas du Ventoux et son aménagement original confère à cette propriété du caractère et beaucoup de charme.
Un beau potentiel .
"De la chambre baignée de lumière, le regard dérive du Ventoux vers les collines environnantes pour rêver à de belles randonnées sur les sentiers de notre belle Provence qui se teinte des couleurs automnales."

G. IMMOBILIER de PRESTIGE
880, Chemin des Teyssières
84380 MAZAN, FRANCE
Tel : 06-61-11-30-58
Mail : contact@gimmobilierdeprestige.com
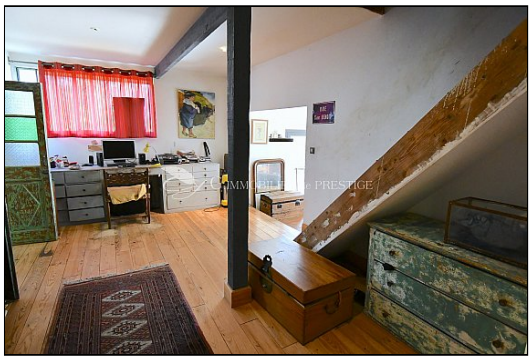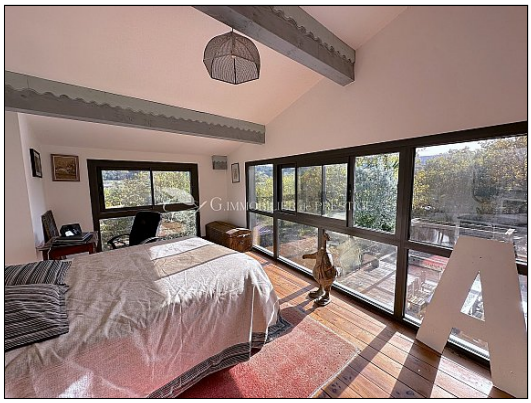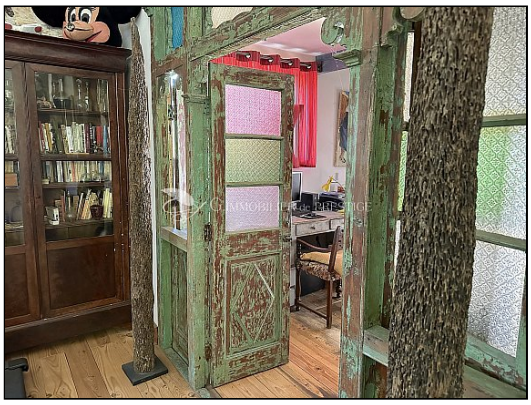
Rendez-vous sur notre site internet
http://www.gimmobilierdeprestige.com afin de découvrir nos autres biens immobiliers de
prestige, de luxe et d'exception en Provence et partout ailleurs.